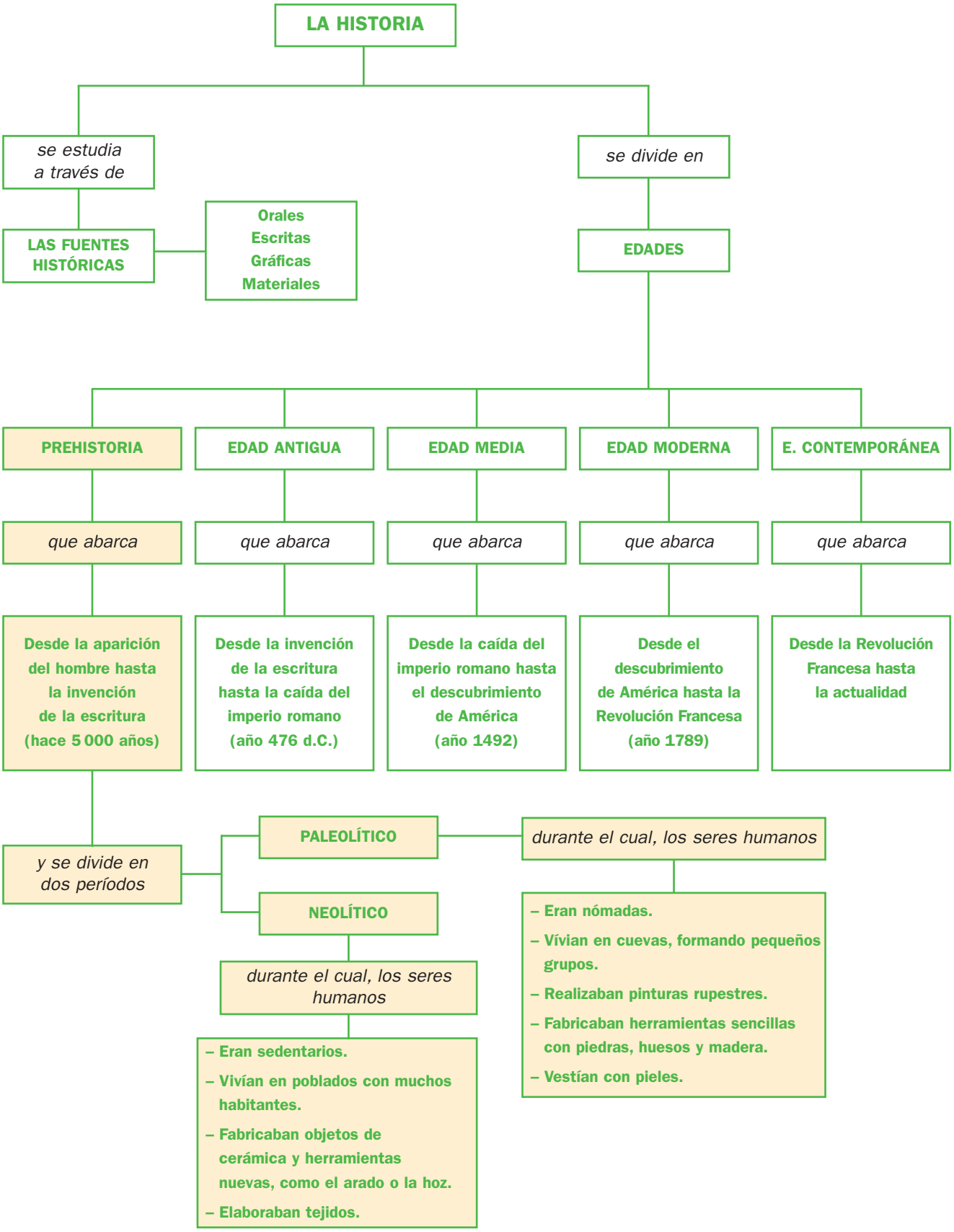
LA HISTORIA
se estudia a través de
LAS FUENTES HISTÓRICAS
Orales
Escritas
Gráficas
Materiales
se divide en
EDADES
PREHISTORIA
EDAD ANTIGUA
EDAD MEDIA
EDAD MODERNA
E. CONTEMPORÁNEA
que abarca
que abarca
que abarca
que abarca
que abarca
Desde la aparición del hombre hasta la invención de la escritura (hace 5 000 años)
Desde la invención de la escritura hasta la caída del imperio romano (año 476 d.C.)
Desde la caída del imperio romano hasta el descubrimiento de América (año 1492)
Desde el descubrimiento de América hasta la Revolución Francesa (año 1789)
Desde la Revolución Francesa hasta la actualidad
y se divide en dos períodos
PALEOLÍTICO
durante el cual, los seres humanos
– Eran nómadas.
– Vívian en cuevas, formando pequeños grupos.
– Realizaban pinturas rupestres.
– Fabricaban herramientas sencillas con piedras, huesos y madera.
– Vestían con pieles.
NEOLÍTICO
durante el cual, los seres humanos
– Eran sedentarios.
– Vivían en poblados con muchos habitantes.
– Fabricaban objetos de cerámica y herramientas nuevas, como el arado o la hoz.
– Elaboraban tejidos.